אם אינך רואה מייל זה לחץ כאן

MOORE NEWS
גיליון אוקטובר, 2026
MOORE CONSULTING

## C4 - מובילים את השינוי נכון!

Communication
Capabilities
Commitment
Creativity

גישה הוליסטית אשר מכווינה את ניהול השינוי בארבעת המפתחות החשובים להצלחת שינוי משמעותי בארגון. כל ערוץ נבנה בתהליך השינוי על בסיס ייחודיות הארגון והתהליך.

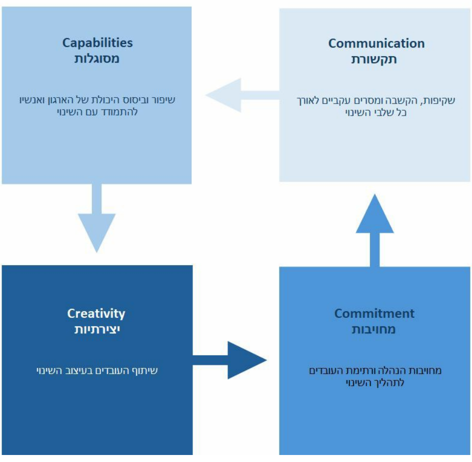

**Communication**
**תקשורת**

שקיפות, הקשבה ומסרים עקביים לאורך כל שלבי השינוי

**Capabilities**
**מסוגלות**

שיפור וביסוס היכולת של הארגון ואנשיו להתמודד עם השינוי

**Creativity**
**יצירתיות**

שיתוף העובדים בעיצוב השינוי

**Commitment**
**מחויבות**

מחויבות הנהלה ורתימת העובדים לתהליך השינוי

לאתר החברה >>

## אירועי החודש

### מובילים את מהפיכת ה-AI דרך דוגמה אישית

MOORE
CONSULTING

**העולם משתנה בקצב מהיר,** וכלי AI חדשים פותחים אפשרויות שלא היו כאן עד לא מזמן. כדי להישאר רלוונטיים, לחדש ולייצר ערך אמיתי, חשוב לא רק לדבר על השינוי, אלא גם ללמוד אותו, להתנסות בו ולהכניס אותו לעבודה היומיומית.
בדיוק בגלל זה קיימנו ב- MOORE **סדנת AI** לכלל העובדים, בהובלת עדי פלקוביץ', מנהלת הדאטה והטכנולוגיות שלנו, שהעבירה הדרכה על כלי ה- AI העדכניים והרלוונטיים ביותר, ואיך אפשר להשתמש בהם כדי לעבוד חכם יותר, לייעל תהליכים ולשפר את העשייה המקצועית שלנו.
מבחינתנו, **למידה מתמשכת היא לא עוד משימה בלו״ז, אלא חלק מהדרך שבה אנחנו מתפתחים כצוות וכארגון.**
אנחנו מלווים ארגונים בתהליכי שינוי, התייעלות וחדשנות, ומעודדים את הלקוחות שלנו לאמץ את מהפכת ה- AI ולבחון איך היא יכולה ליצור סביבת עבודה יעילה, מקיימת וחדשנית יותר. אבל מבחינתנו, **השינוי מתחיל גם בבית. אנחנו מאמינים שצריך להוביל בדוגמה אישית, להמשיך ללמוד ולהתנסות, ולהיות מוכנים לעתיד שאנחנו עוזרים ללקוחות שלנו לבנות.**

מכירים את הצוות >>

## סיפורי הצלחה

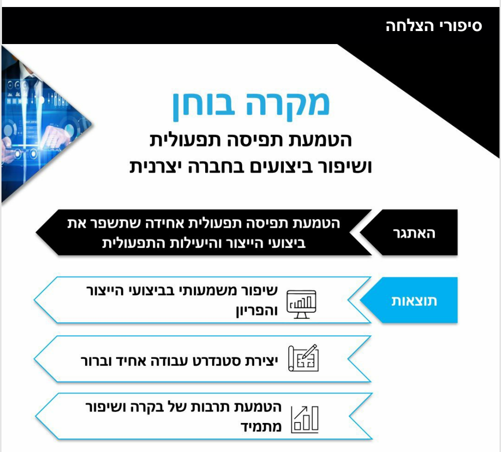

# מקרה בוחן

**הטמעת תפיסה תפעולית**
**ושיפור ביצועים בחברה יצרנית**

**האתגר** — **הטמעת תפיסה תפעולית אחידה שתשפר את ביצועי הייצור והיעילות התפעולית**

**תוצאות**
- **שיפור משמעותי בביצועי הייצור והפריון**
- **יצירת סטנדרט עבודה אחיד וברור**
- **הטמעת תרבות של בקרה ושיפור מתמיד**

**כשהייצור עובד, אבל הפריון לא מספיק טוב, משהו בתהליך חייב להשתנות!**

פערים בשיטות העבודה, היעדר אחידות בין יחידות הייצור ובקרה שלא תמיד מספקת תמונה ברורה מקשים על מפעלים לשפר ביצועים ולהתייעל.

במקרה הבוחן אנו מציגים **כיצד הובלת תפיסה תפעולית אחידה סייעה לחברה יצרנית להשיג שיפור משמעותי בביצועי הייצור ובפריון,** ליצור סטנדרט עבודה ברור ולהטמיע תרבות של בקרה ושיפור מתמיד.

### איך זיהינו את הפערים, מה שינינו ואיך הגענו לתוצאות?

למקרה הבוחן המלא >>

## בית של ידע מקצועי

MOORE
CONSULTING

### סייבר תעשייתי זה כבר בעיה תפעולית

כשחושבים על מתקפת סייבר, חושבים בדרך כלל על IT, מידע ומערכות מחשוב.
אבל בתעשייה, מתקפת סייבר יכולה לעצור גם את מה שקורה ברצפת הייצור:

- קו ייצור שנעצר.
- מערכת בקרה שלא זמינה.

- אספקה שמתעכבת.
- לקוחות שמחכים.

**לכן סייבר תעשייתי הוא כבר לא רק עניין של IT.**
**הוא חלק בלתי נפרד מהתפעול ומהרציפות העסקית.**

החיבור ההולך וגדל בין מערכות IT ו-OT מאפשר לארגונים להיות חכמים, מהירים ואוטומטיים יותר, אבל גם מחייב אותם לחשוב אחרת על סיכונים.
**ב-MOORE אנחנו מחברים בין טכנולוגיה, תפעול ורציפות עסקית**, כדי לעזור לארגונים להיות מוכנים גם לתרחישים שבהם המערכות לא זמינות.

**כי תפעול חזק נמדד לא רק ביכולת לעבוד כשהכול עובד, אלא גם ביכולת להמשיך לעבוד כשהמציאות משתנה.**

**לידע מקצועי נוסף >>**

## מכירים את הצוות!

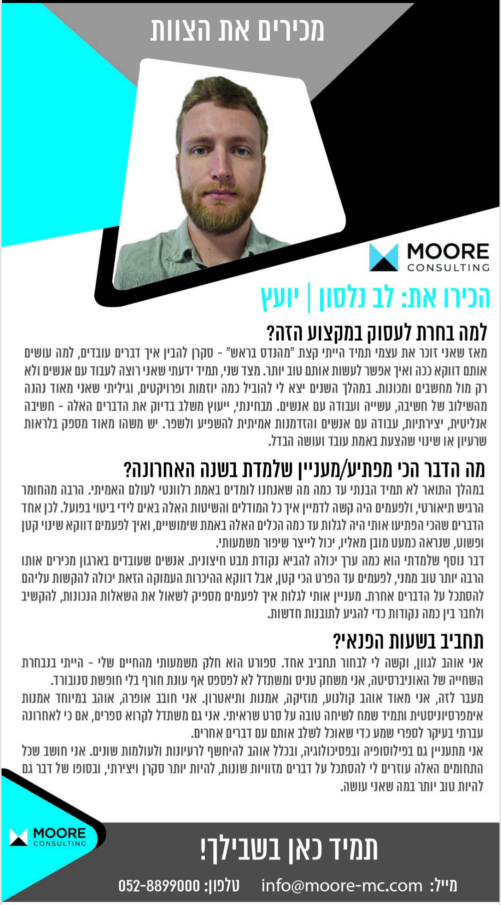
מכירים את הצוות
MOORE CONSULTING

## הכירו את: לב נלסון | יועץ

### למה בחרת לעסוק במקצוע הזה?

מאז שאני זוכר את עצמי תמיד הייתי קצת "מהנדס בראש" - סקרן להבין איך דברים עובדים, למה עושים אותם דווקא ככה ואיך אפשר לעשות אותם טוב יותר. מצד שני, תמיד ידעתי שאני רוצה לעבוד עם אנשים ולא רק מול מחשבים ומכונות. במהלך השנים יצא לי להוביל כמה יוזמות ופרויקטים, וגיליתי שאני מאוד נהנה מהשילוב של חשיבה, עשייה ועבודה עם אנשים. מבחינתי, ייעוץ משלב בדיוק את הדברים האלה - חשיבה אנליטית, יצירתיות, עבודה עם אנשים והזדמנות אמיתית להשפיע ולשפר. יש משהו מאוד מספק בלראות שרעיון או שינוי שהצעת באמת עובד ועושה הבדל.

### מה הדבר הכי מפתיע/מעניין שלמדת בשנה האחרונה?

במהלך התואר לא תמיד הבנתי עד כמה מה שאנחנו לומדים באמת רלוונטי לעולם האמיתי. הרבה מהחומר הרגיש תיאורטי, ולפעמים היה קשה לדמיין איך כל המודלים והשיטות האלה באים לידי ביטוי בפועל. לכן אחד הדברים שהכי הפתיעו אותי היה לגלות עד כמה הכלים האלה באמת שימושיים, ואיך לפעמים דווקא שינוי קטן ופשוט, שנראה כמעט מובן מאליו, יכול לייצר שיפור משמעותי.
דבר נוסף שלמדתי הוא כמה ערך יכולה להביא נקודת מבט חיצונית. אנשים שעובדים בארגון מכירים אותו הרבה יותר טוב ממני, לפעמים עד הפרט הכי קטן, אבל דווקא ההיכרות העמוקה הזאת יכולה להקשות עליהם להסתכל על הדברים אחרת. מעניין אותי לגלות איך לפעמים מספיק לשאול את השאלות הנכונות, להקשיב ולחבר בין כמה נקודות כדי להגיע לתובנות חדשות.

### תחביב בשעות הפנאי?

אני אוהב לגוון, וקשה לי לבחור תחביב אחד. ספורט הוא חלק משמעותי מהחיים שלי - הייתי בנבחרת השחייה של האוניברסיטה, אני משחק טניס ומשתדל לא לפספס אף עונת חורף בלי חופשת סנובורד.
מעבר לזה, אני מאוד אוהב קולנוע, מוזיקה, אמנות ותיאטרון. אני חובב אופרה, אוהב במיוחד אמנות אימפרסיוניסטית ותמיד שמח לשיחה טובה על סרט שראיתי. אני גם משתדל לקרוא ספרים, אם כי לאחרונה עברתי בעיקר לספרי שמע כדי שאוכל לשלב אותם עם דברים אחרים.
אני מתעניין גם בפילוסופיה ובפסיכולוגיה, ובכלל אוהב להיחשף לרעיונות ולעולמות שונים. אני חושב שכל התחומים האלה עוזרים לי להסתכל על דברים מזוויות שונות, להיות יותר סקרן ויצירתי, ובסופו של דבר גם להיות טוב יותר במה שאני עושה.

**תמיד כאן בשבילך!**

מייל: info@moore-mc.com טלפון: 052-8899000

**לאנשי צוות נוספים >>**

## נתראה בניוזלטר הבא!

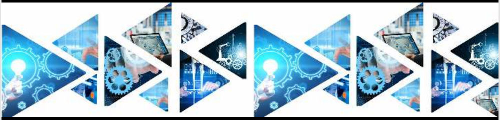

MOORE CONSULTING | דרך בן גוריון 1 | בני ברק | ישראל | 0528899000

הסר | דווח כספאם

נשלח באמצעות תוכנת ActiveTrail